

**CLASIFICACION GLOBAL: ESTRUCTURA GENERAL Y ORGANICA DEL TERRITORIO Y ZONIFICACION DEL SUELO NO URBANIZABLE**

●●●●● DELIMITACION TERMINO MUNICIPAL.

**SISTEMAS GENERALES**

- (SGC)** COMUNICACIONES:
  - N402 RED DE INTERES PREFERENTE
  - A-104A,03X RED BASICA
  - A-2120 RED COMARCAL
  - A-3000 RED LOCAL
  - A-4003 VECINAL
  - A-4005 FERROVIARIA
- (GLV)** ESPACIOS LIBRES:
  - PARQUES Y JARDINES PUBLICOS
  - PANORAS DEPORTIVOS, CULTURALES, RECREATIVOS, ETC..
- (GE)** EQUIPAMIENTO COMUNITARIO:
  - AD ADMINISTRATIVO
  - CO COMERCIAL
  - CU CULTURAL Y DOCENTE
  - S SANITARIO Y ASISTENCIAL
  - D DEPORTIVO
  - ES ESPECTACULOS Y RECREATIVO
  - R RECREATIVO
  - PS PROTECCION Y SEGURIDAD
  - CE CEMENTERIOS
- (IB)** INFRAESTRUCTURAS BASICAS:
  - A ANASTICAMENTO DE AGUA
  - S SANFAMENTO DE VERTIDOS LIQUIDOS
  - V TRATAMIENTO Y ELIMINACION DE VERTIDOS SOLIDOS
  - SE SUMINISTRO DE ENERGIA ELECTRICA
  - E SUMINISTRO DE GAS
  - O OLEODUCTOS
  - CS COMERCIALIZACION SOCIAL

**ZONIFICACION DEL SUELO NO URBANIZABLE:**

- Z1** ZONA DE PROTECCION DEL PLAN DE ORDENACION DE LOS RECURSOS NATURALES DEL GOBERNADOR
- Z2** ZONA DE PROTECCION DE EXCEPCIONAL VALOR CIENTIFICO Y/O NATURAL, CON USO TRADICIONAL
- Z3** ZONA DE PROTECCION FINESTAL Y A RESTAURAR GOREE SUSTRATO FRAGIL
- Z4** ZONA DE PROTECCION FORESTAL A RESTAURAR
- Z5** ZONA DE PROTECCION AGRICOLA
- Z6** ZONA DE PROTECCION AGRICOLA-GANADERIA CON USOS NO TRADICIONALES
- PR** ZONA DE PROTECCION DE CURSOS DE AGUA:
  - PR1 C < 1 KM<sup>2</sup>
  - PR2 1 < C < 5 KM<sup>2</sup>
  - PR3 5 < C < 50 KM<sup>2</sup>
  - PR4 50 < C < 100 KM<sup>2</sup>
  - PR5 C > 100 KM<sup>2</sup>, EMBALSES, LAGOS Y LAGUNAS.
- PC** ZONA DE PROTECCION DE COMUNICACIONES VARIAS
- PE** ZONA DE PROTECCION ESTRATEGICA
- (A)** ZONA DE PROTECCION DE PRENSION ARQUEOLOGICA
- (\*)** BIENES INMUEBLES DE INTERES HISTORICO Y CULTURAL

**ZONAS DE APROVECHAMIENTO LUCRATIVO:**

- (S.U.R.)** SUELO URBANO RESIDENCIAL
- (S.U.I.)** SUELO URBANO INDUSTRIAL
- (S.A.U.R.)** SUELO URBANIZABLE RESIDENCIAL
- (S.A.U.I.)** SUELO URBANIZABLE INDUSTRIAL

**DILIGENCIA.** - Para hacer constar que el presente documento forma parte de la Modificación puntual nº 1 de las Normas Subsidiarias de Planeamiento del Municipio de Zigoitia, reconocidas por el Real Decreto de 11 de octubre de 2003, con modificaciones de fecha 11 de noviembre de 2003.

En Gopegui, a 11 de noviembre de 2003.

LA SECRETARIA DEL AYUNTAMIENTO  
 LUZLEGILO GARCIA  
 PSE.-ANI Iñaki Zubizar

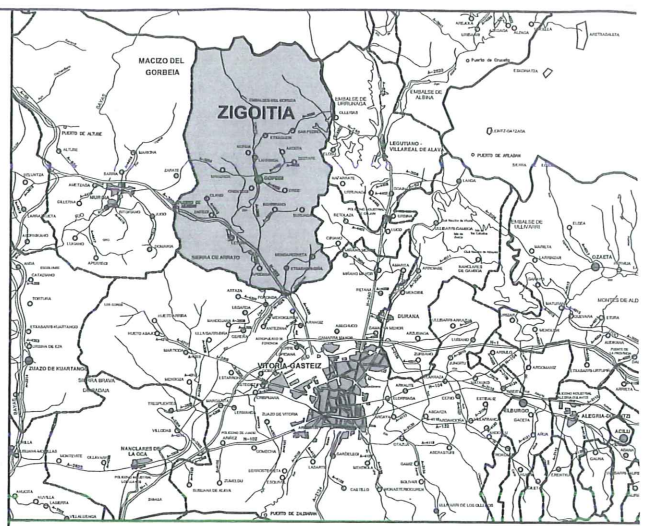

**NORMAS SUBSIDIARIAS DE PLANEAMIENTO MUNICIPAL  
 UDAL EGITAMUKETARAKO ORDEZKO ARAUAK  
 ZIGOITIA  
 MODIFICACION PUNTUAL  
 XEDAPEN ALDAKETA**

**NORMATIVA MODIFICADA  
 CLASIFICACION GLOBAL  
 ESTRUCTURA GENERAL Y ORGANICA DEL TERRITORIO.  
 ZONIFICACION DEL SUELO NO URBANIZABLE.**

**GOPEGI - ONDATEGI**

ARQUITECTOS:  
 M. CARMEN GOMEZ PUENTE  
 LUIS GOMEZ PUENTE

COLABORADORA:  
 LANKIDEA:  
 GORETTI FARIAS EGAÑA

PROMOTOR:  
 ERAGILE:  
 AYUNTAMIENTO DE ZIGOITIA



FECHA: NOVIEMBRE 2003  
 DATA:

PLANO Nº : 3.1  
 PLANO ZK:

PROYECTO Nº : 239-2  
 EGITASMO ZK:



ESCALA: 1/5000  
 ESKALA: